

Aviso de Ciclón Tropical en el Océano Atlántico

No. Aviso: 01

Ciudad de México a 20 de Junio del 2017.

Emisión: 13:15h

Servicio Meteorológico Nacional, fuente oficial del Gobierno de México, emite el siguiente aviso:

Síntesis: SE HA DESARROLLADO LA TORMENTA TROPICAL "CINDY"

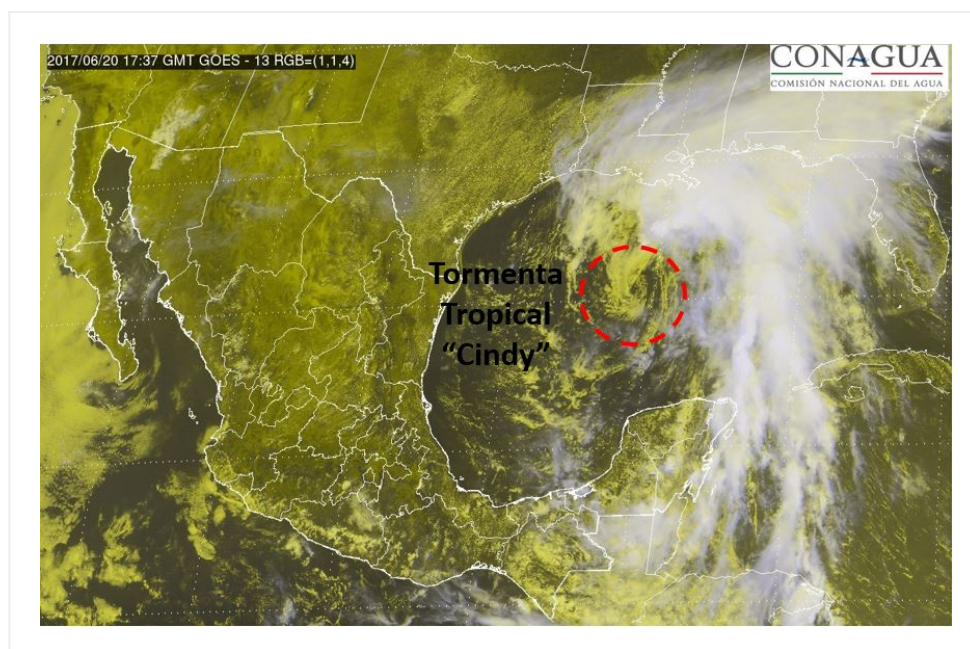

Situación Actual:

Se ha desarrollado la Tormenta Tropical "Cindy" en el Golfo de México, al norte de la Península de Yucatán.

Condiciones Actuales		
Hora local (hora gmt)	13:00 (18:00 GMT)	
Ubicación del centro del ciclón	Latitud Norte: 25.9°	Longitud Oeste: 90.5°
Distancia al lugar más cercano	A 520 km al norte de Puerto Progreso, Yuc., y 430 km al sur de Ciudad Morgan, Louisiana, E.U.A,	
Desplazamiento actual:	Semiestacionario	
Vientos máximos [km/h]:	Sostenidos: 75 km/h	Rachas: 95 km/h
Presión mínima central [hpa]:	999 hPa	

Condiciones Actuales

Diametro del ojo [km]	200 km km			
Pronóstico de lluvia	Sus desprendimientos nubosos favorecen potencial de tormentas fuertes con puntuales muy fuertes (50 a 75 mm) en Campeche, Yucatán y Quintana Roo.			
Recomendaciones	Extremar precauciones a la población en general en las zonas de los estados mencionados por lluvias, viento y oleaje (incluyendo la navegación marítima) y atender las recomendaciones emitidas por las autoridades del Sistema Nacional de Protección Civil, en cada entidad.			
Extensión en cuadrantes de radios de vientos y oleaje				
Radio de vientos de 63 km/h	335 km NE	335 km SE	0 km SO	0 km NO
Oleaje 4 m	500 km NE	500 km SE	0 km SO	0 km NO

PRONÓSTICO VALIDO AL DÍA/HORA LOCAL TIEMPO CENTRO	LATITUD NORTE	LONG. OESTE	VIENTOS [Km/h]	CATEGORÍA	UBICACIÓN (en km)
20/19h	26.7	91.6	75/95	Tormenta Tropical	605 km al este-noreste de Barra el Mezquital, Tamps., y a 635 km al nor-noroeste de Progreso, Yuc.
21/07h	27.4	92.6	75/95	Tormenta Tropical	540 km al este-noreste de Barra el Mezquital, Tamps., y a 740 km al nor-noroeste de Progreso, Yuc.
21/19h	28.6	93.6	75/95	Tormenta Tropical	535 km al noreste de Barra el Mezquital, Tamps., y a 630 km al noreste de Boca de Catán, Tamps.
22/07h	30.1	94.0	65/85	Tormenta Tropical	640 km al nor-noreste de Barra el Mezquital, Tamps., y a 745 km al nor-noreste de Boca de Catán, Tamps.
23/07h	34.0	92.5	45/65	Depresión Tropical	1,085 km al nor-noreste de Barra el Mezquital, Tamps., y a 1,195 km al nor-noreste de Boca de Catán, Tamps.
24/07h	37.5	84.0	35/55	Baja Presión Remanente	1,795 km al norte de Cabo Catoche, Q. Roo., y a 1,810 km al norte de Río Lagartos, Yuc.

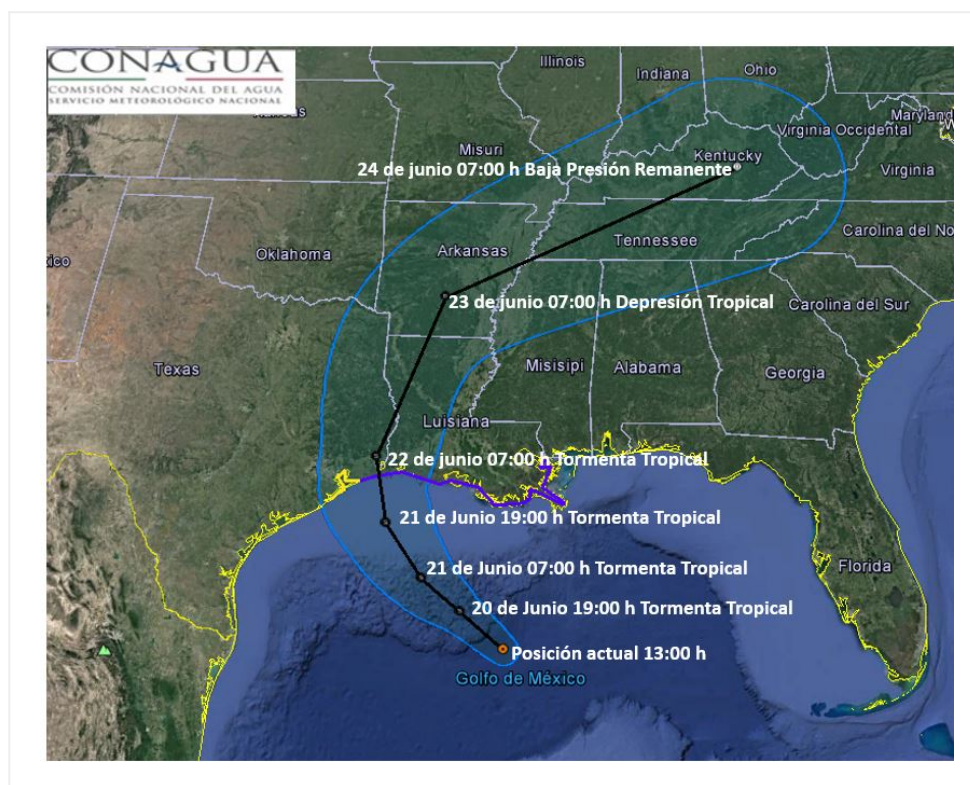

Mapa de Trayectoria de la Tormenta Tropical "Cindy"

Aviso No.	Fecha / Hora local CDT	Lat. Norte	Long. Oeste	Distancia más cercana (km)	Viento m ^á x. / rachas	Categoría	Avance
01	20 jun / 13:00	25.9	90.5	A 520 km al norte de Puerto Progreso, Yuc., y 430 km al sur de Ciudad Morgan, Louisiana, E.U.A,	75/95	Tormenta Tropical	Semiestacionario

EL SIGUIENTE AVISO SE EMITIRÁ A LAS 16:15 HRS TIEMPO DEL CENTRO O ANTES SI OCURREN CAMBIOS SIGNIFICATIVOS

Pronosticador: Alex Ramírez Olvera

Revisó: Josué Montiel López